

# Manajemen Email Pemegang Saham/EBUS untuk Notifikasi RUPS/RUPEBUS

Panduan Pengguna Electronic General Meeting System (eASY.KSEI)



## Referensi Dokumen

Versi	2.0
Tanggal diterbitkan	19 Agustus 2025

## Daftar Isi

Daftar Isi .....	2
Daftar Tabel .....	3
1. Pendahuluan .....	4
2. Log In dan Dashboard .....	4
3. Melakukan <i>Inquiry Email</i> Pemegang Saham/EBUS.....	6
4. Melakukan Manajemen <i>Email</i> Pemegang Saham/EBUS.....	7
5. Melakukan Manajemen <i>Email</i> Pemegang Saham/EBUS melalui <i>Upload</i> .....	10
6. Melihat Laporan Hasil Proses <i>Upload</i> .....	14

## Daftar Tabel

Tabel 1 Format File Upload Manajemen Email.....	11
---	----

## 1. Pendahuluan

Panduan ini akan menunjukan kepada *user* sebagai Perusahaan Efek (PE) atau Bank Kustodian (BK) dengan *role* adalah *intermediary institution role*, bagaimana cara melakukan pengaturan email pemegang saham/EBUS sebagai media pemberitahuan dan pemanggilan atas Rapat Umum Pemegang Saham (RUPS) atau Rapat Umum Pemegang Efek Bersifat Utang dan Sukuk (RUPEBUS) yang dilakukan Penerbit Efek/Wali Amanat berdasarkan portofolio yang dimiliki oleh pemegang saham/EBUS tersebut.

Modul pengaturan *email* pemegang saham/EBUS ini tersedia pada situs Online Report and Historical Data (ORCHiD) KSEI dengan cara mengakses alamat <https://10.112.1.33> melalui peramban (*browser*).

## 2. Log In dan Dashboard

1. Setelah *user* berhasil mengakses situs ORCHiD KSEI, silahkan *login* dengan memasukkan 5 (lima) digit kode member perusahaan dan UserID yang *user* miliki. Akhiri proses ini dengan cara klik *button* "LOG IN"

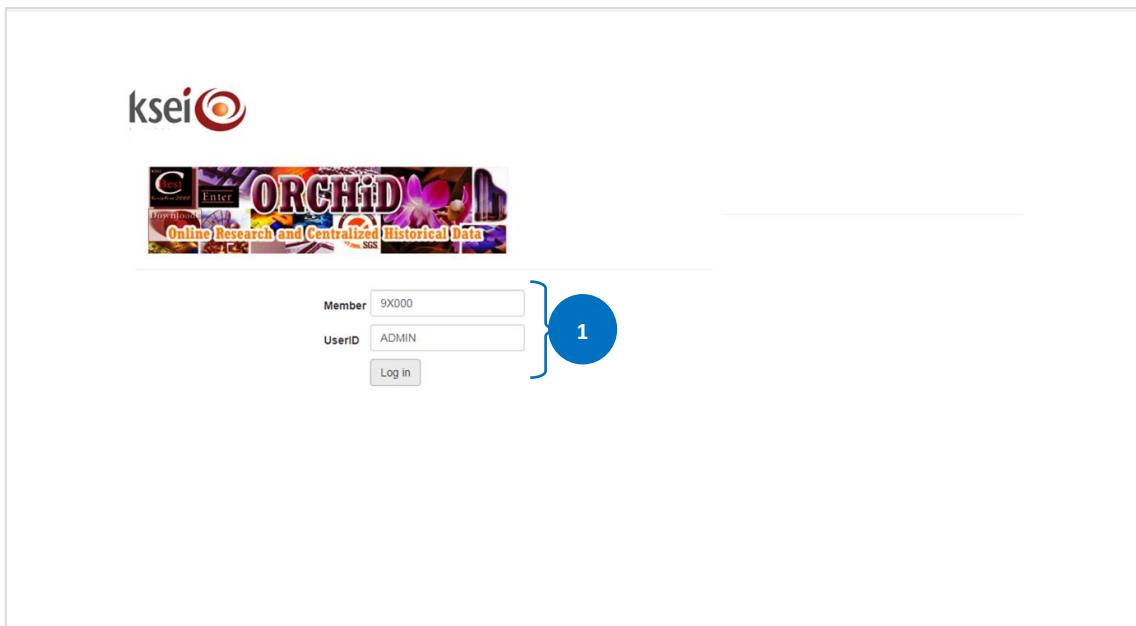

2. *Running applications message box* akan muncul pada layar. Beri tanda *checkbox* pada *disclaimer* berikut: "I accept the risk and want to run this application". Setelah itu klik *button* "Run"

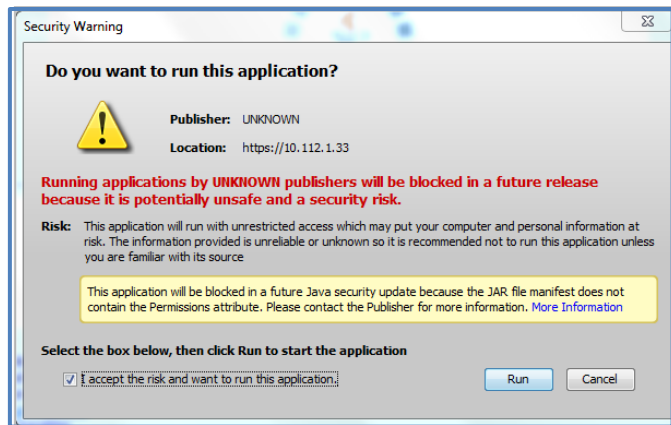

3. Silahkan masukkan password lalu klik *button* “Logon”

Perhatian.

- Jika menu Logon diatas gagal muncul, dimungkinkan karena java plugin tidak terinstal di pc anda. Silahkan mendownload java plugin versi 1.1.xxx melalui internet pada alamat berikut.  
[http://java.sun.com/products/archive/plugin/1.1.3\\_006/index.html](http://java.sun.com/products/archive/plugin/1.1.3_006/index.html)
- [Download Java Virtual Machine](#)
- Password minimal 8 karakter
- Password harus diganti jika password expired
- Baris optional new password dan confirm optional new password diisi hanya jika akan mengganti password

4. Apabila berhasil, *user* akan diarahkan pada *dashboard* ORCHiD KSEI seperti berikut:

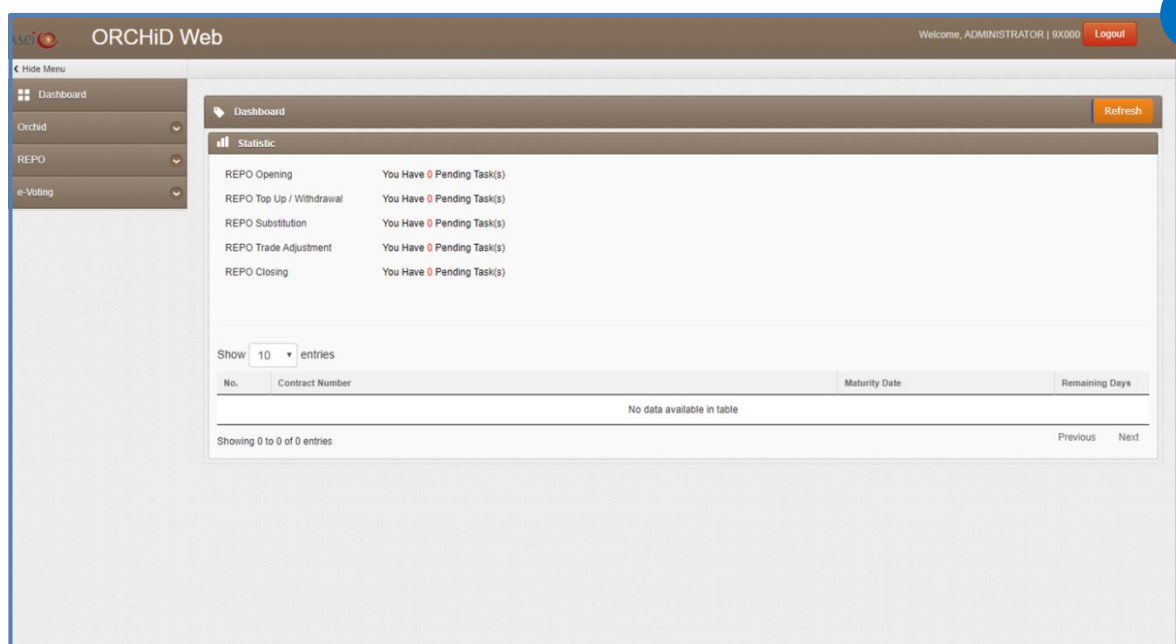

### 3. Melakukan *Inquiry Email Pemegang Saham/EBUS*

1. Pada Dashboard, pilih menu sesuai direktori berikut: E-Voting > Email Management > Inquiry

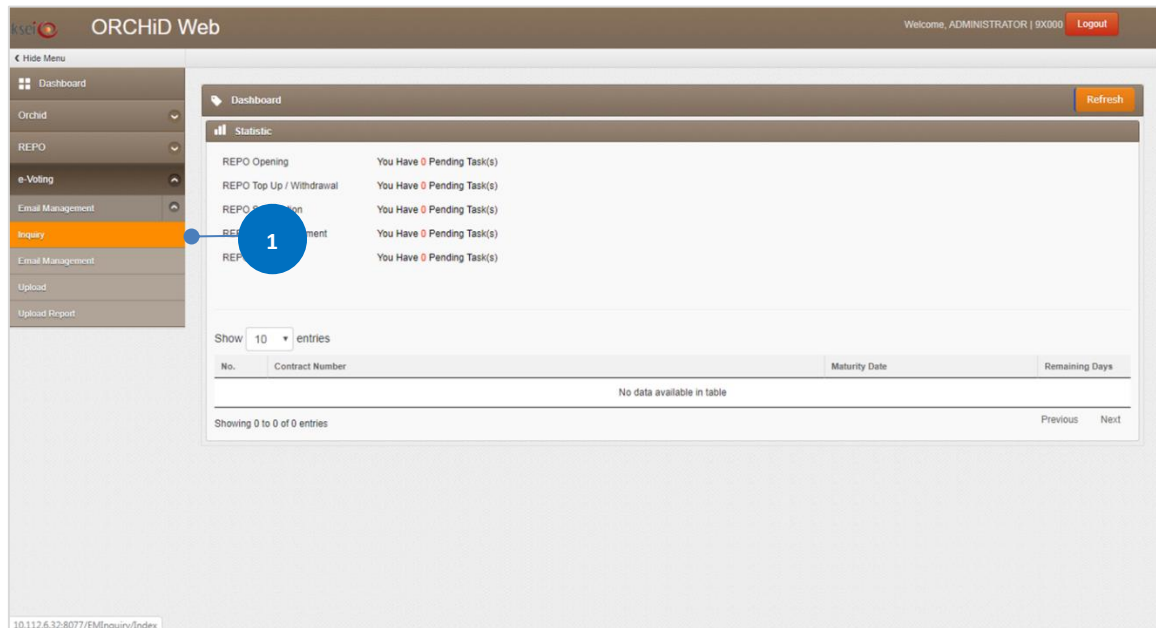

2. Setelah layar submenu Inquiry terbuka, secara otomatis layar akan menampilkan seluruh data *email* pemegang saham/EBUS yang terdaftar dalam perusahaan *user*.

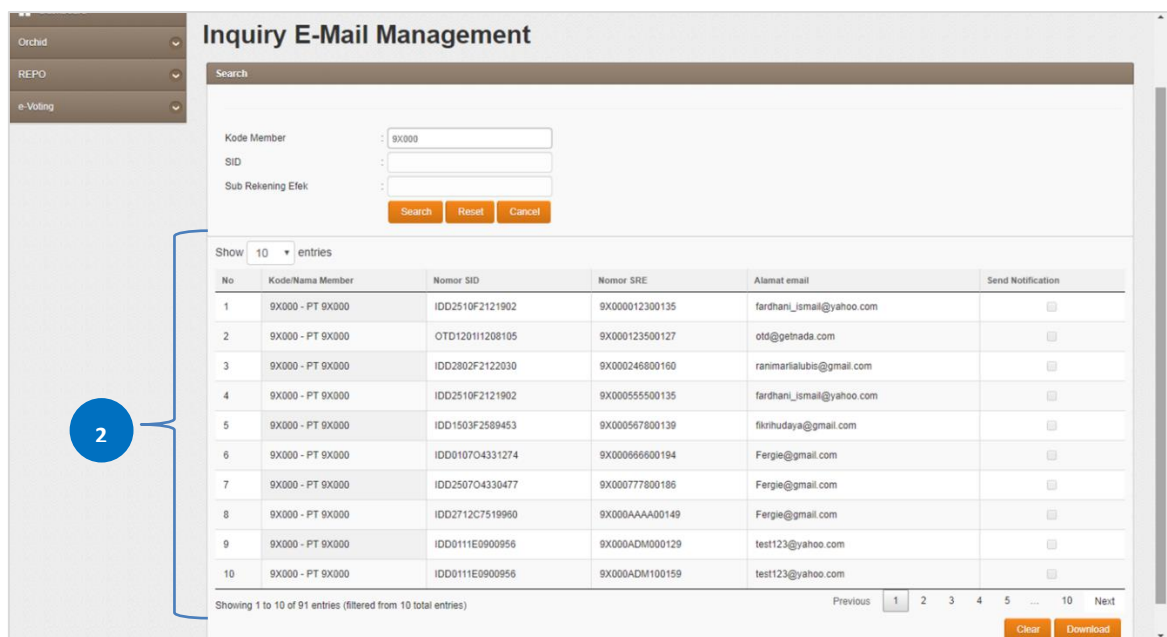

3. Untuk melakukan pencarian yang lebih spesifik, gunakan *field* yang tersedia pada submenu ini.

**Inquiry E-Mail Management**

Search

Kode Member : 9X000  
 SID : ID01510K3646983  
 Sub Rekening Efek :  
 Search Reset Cancel

Field SID adalah *optional* untuk diisi, namun dapat digunakan apabila user melakukan pencarian berdasarkan nomor SID pemegang saham/EBUS.  
 Field Sub Rekening Efek *optional* untuk diisi, namun dapat digunakan apabila user ingin melakukan pencarian berdasarkan nomor SRE pemegang saham/EBUS.

Klik tombol "Search" untuk melakukan pencarian data  
 Klik tombol "Reset" untuk melakukan reset field SID dan Sub Rekening Efek  
 Klik tombol "Cancel" untuk membatalkan tindakan pada layar

Show 10 entries

No	Kode>Nama Member	Nomor SID	Nomor SRE	Alamat email	Send Notification
1	9X000 - PT 9X000	ID02510F2121902	9X000012300135	faridani_ismail@yahoo.com	<input type="checkbox"/>
2	9X000 - PT 9X000	OTD120111208105	9X000123500127	otd@getnada.com	<input type="checkbox"/>
3	9X000 - PT 9X000	ID02802F2122030	9X000246800190	ranimarikalubis@gmail.com	<input type="checkbox"/>
4	9X000 - PT 9X000	ID02510F2121902	9X000555500135	faridani_ismail@yahoo.com	<input type="checkbox"/>
5	9X000 - PT 9X000	ID01503F2589453	9X000567800139	fikrihuda@gmail.com	<input type="checkbox"/>
6	9X000 - PT 9X000	ID010704331274	9X000666600194	Fergie@gmail.com	<input type="checkbox"/>
7	9X000 - PT 9X000	ID0250704330477	9X000777800186	Fergie@gmail.com	<input type="checkbox"/>
8	9X000 - PT 9X000	ID02712C7519960	9X000AAAA00149	Fergie@gmail.com	<input type="checkbox"/>
9	9X000 - PT 9X000	ID00111E0900956	9X000ADM000129	test123@yahoo.com	<input type="checkbox"/>
10	9X000 - PT 9X000	ID00111E0900956	9X000ADM100159	test123@yahoo.com	<input type="checkbox"/>

Showing 1 to 10 of 91 entries (filtered from 10 total entries)

Previous 1 2 3 4 5 ... 10 Next

Clear Download

4. Untuk melakukan tindakan lebih lanjut atas hasil pencarian, silahkan gunakan *button* yang tersedia pada bagian bawah hasil pencarian

**ORCHiD Web**

Welcome, ADMINISTRATOR | 9X000 Logout

**Inquiry E-Mail Management**

Search

Kode Member : 9X000  
 SID : ID01510K3646983  
 Sub Rekening Efek :  
 Search Reset Cancel

Keterangan:

- Kolom **Kode>Nama Member** berisi 5 (lima) digit kode member dan nama perusahaan Partisipan
- Kolom **Nomor SID** berisi nomor SID milik pemegang saham/EBUS
- Kolom **Nomor SRE** berisi nomor SRE yang terikat dengan SID pemegang saham/EBUS
- Kolom **Alamat Email** berisi alamat *email* pemegang saham/EBUS yang terdaftar di sistem KSEI
- Kolom **Send Notification** jika terdapat *checkbox* maka berarti pemegang saham/EBUS terkait akan menerima notifikasi pengumuman dan pemanggilan RUPS/RUPEBUS

Klik tombol "Clear" untuk menghapus hasil pencarian di layar ini  
 Klik tombol "Download" untuk mengunduh hasil pencarian dalam bentuk *file .txt*

Show 10 entries

No	Kode>Nama Member	Nomor SID	Nomor SRE	Alamat email	Send Notification
1	9X000 - PT 9X000	ID01510K3646983	9X000GAL100167	a.kadir1762@gmail.com	<input checked="" type="checkbox"/>
2	9X000 - PT 9X000	ID01510K3646983	9X000GAL700153	a.kadir1762@gmail.com	<input checked="" type="checkbox"/>
3	9X000 - PT 9X000	ID01510K3646983	9X000GAL800183	a.kadir1762@gmail.com	<input checked="" type="checkbox"/>

Previous 1 Next

Clear Download

## 4. Melakukan Manajemen Email Pemegang Saham/EBUS

Melalui menu Email Management ini, *user* dapat melakukan penyesuaian secara langsung di layar atas *email* manajemen pemegang saham/EBUS yang akan menerima informasi terkait pelaksanaan RUPS/RUPEBUS. Secara *default*, *email* yang muncul pada modul ini berasal dari C-BEST. Apabila *user* melakukan tindakan perubahan, perubahan tersebut hanya berlaku untuk basis data manajemen *email* saja; tidak mengubah basis data di sistem C-BEST.

Berikut adalah langkah-langkah yang dapat *user* ikuti untuk melakukan manajemen *email* pemegang saham/EBUS dari layar sistem:

1. Pada Dashboard, pilih menu sesuai direktori berikut: E-Voting > Email Management > Email Management

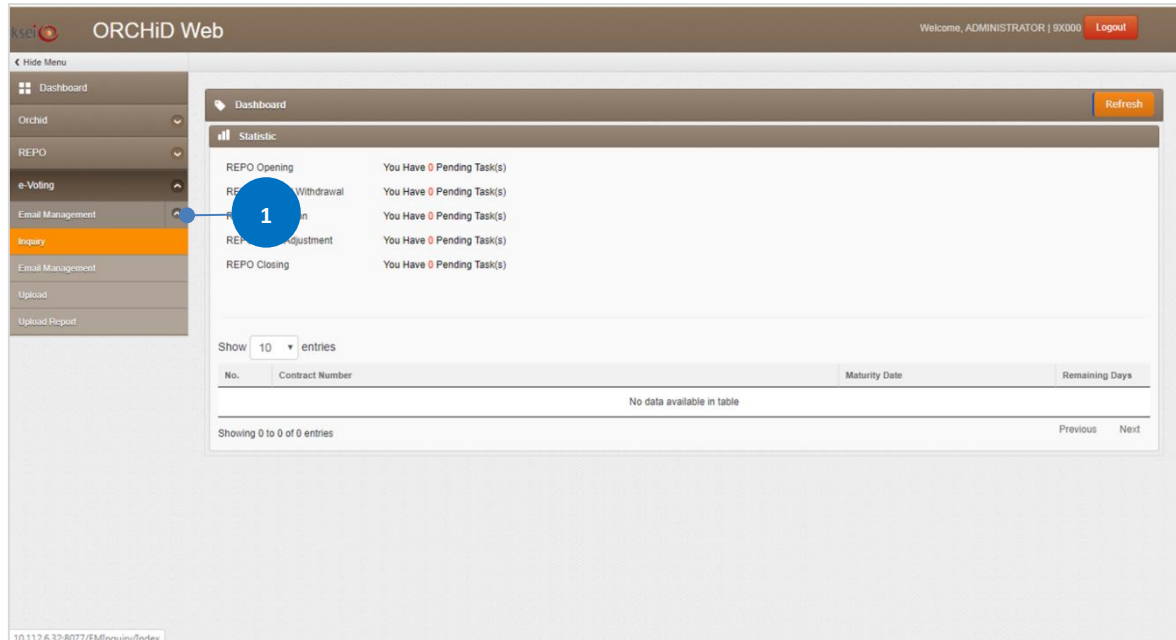

2. Setelah layar submenu Email Management terbuka, otomatis layar akan menampilkan seluruh data *email* pemegang saham/EBUS yang terdaftar dalam perusahaan *user*.

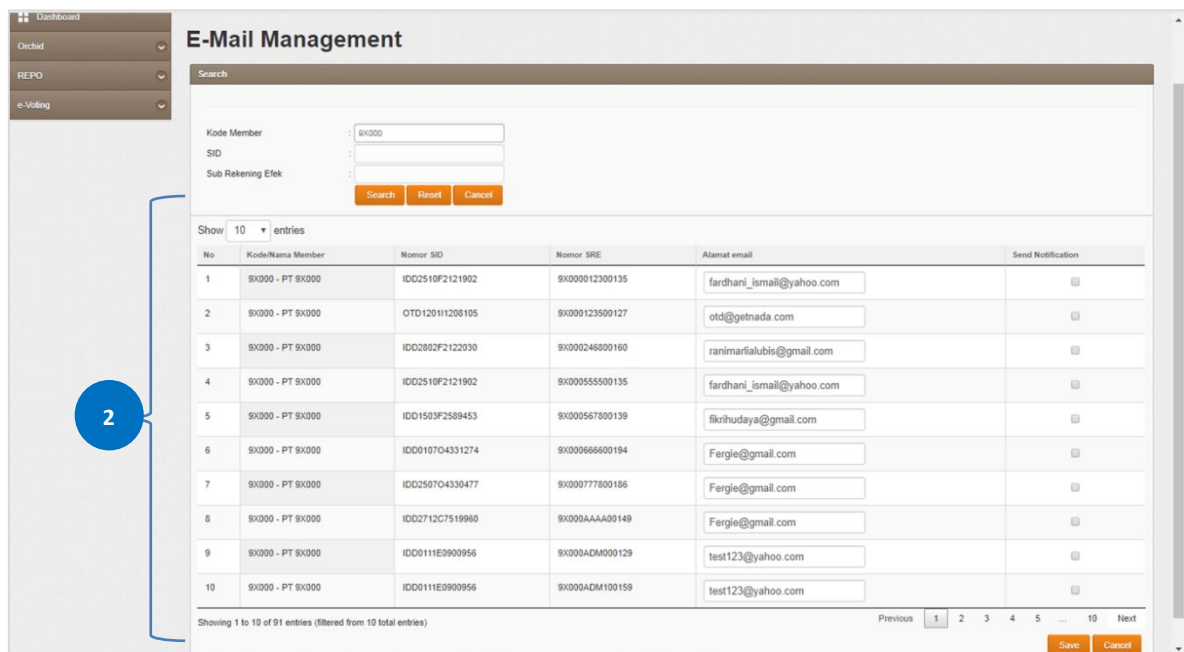

3. Untuk melakukan pencarian yang lebih spesifik, gunakan *field* yang tersedia pada submenu filter.



Dashboard
Orchid
REPO
e-Voting

## E-Mail Management

Search

Kode Member  
SID  
Sub Rekening Efek

Search Reset Cancel

Show 10 entries

No	Kode/Nama Member	Nomor SID	Nomor SRE	Alamat email	Send Notification
1	9X000 - PT 9X000	ID02510F2121902	9X000012300135	fardhani_ismail@yahoo.com	<input type="checkbox"/>
2	9X000 - PT 9X000	OTD12011208105	9X000123500127	otd@getnada.com	<input type="checkbox"/>
3	9X000 - PT 9X000	ID02802F2122030	9X000248000160	ranimarlatubs@gmail.com	<input type="checkbox"/>
4	9X000 - PT 9X000	ID02510F2121902	9X000555500135	fardhani_ismail@yahoo.com	<input type="checkbox"/>
5	9X000 - PT 9X000	ID01503F2589453	9X000567800139	ikrihdaya@gmail.com	<input type="checkbox"/>
6	9X000 - PT 9X000	ID0010704331274	9X000666600194	Fergie@gmail.com	<input type="checkbox"/>
7	9X000 - PT 9X000	ID0250704330477	9X000777800186	Fergie@gmail.com	<input type="checkbox"/>
8	9X000 - PT 9X000	ID02712C7519960	9X000AAA000149	Fergie@gmail.com	<input type="checkbox"/>
9	9X000 - PT 9X000	ID00111E9900956	9X000ADM000129	test123@yahoo.com	<input type="checkbox"/>
10	9X000 - PT 9X000	ID00111E9900956	9X000ADM100159	test123@yahoo.com	<input type="checkbox"/>

Showing 1 to 10 of 91 entries (filtered from 10 total entries)

Previous 1 2 3 4 5 ... 10 Next

Save Cancel

- Field **SID** adalah *optional* untuk diisi, namun dapat digunakan apabila *user* ingin melakukan pencarian berdasarkan nomor SID pemegang saham/EBUS.
- Field **Sub Rekening Efek** *optional* untuk diisi, namun dapat digunakan apabila *user* ingin melakukan pencarian berdasarkan nomor SRE pemegang saham/EBUS.
- Klik tombol **“Search”** untuk melakukan pencarian data
- Klik tombol **“Reset”** untuk melakukan reset *field* SID dan Sub Rekening Efek
- Klik tombol **“Cancel”** untuk membatalkan tindakan pada layar

- Apabila data *email* yang *user* inginkan sudah muncul pada layar, lakukan perubahan sesuai kebutuhan.

ORCHiD Web
Welcome, ADMINISTRATOR | 9X000 Logout

Dashboard
Orchid
REPO
e-Voting

## E-Mail Management

Search

Kode Member  
SID  
Sub Rekening Efek

Search Reset Cancel

Show 10 entries

No	Kode/Nama Member	Nomor SID	Nomor SRE	Alamat email	Send Notification
1	9X000 - PT 9X000	ID01510K3646983	9X000GAL100167	a.kadir1762@gmail.com	<input checked="" type="checkbox"/>
2	9X000 - PT 9X000	ID01510K3646983	9X000GAL700153	a.kadir1762@gmail.com	<input checked="" type="checkbox"/>
3	9X000 - PT 9X000	ID01510K3646983	9X000GAL800183	a.kadir1762@gmail.com	<input checked="" type="checkbox"/>

Previous 1 Next

Save Cancel

**Keterangan:**

- Kolom **Kode/Nama Member** berisi 5 (lima) digit kode member dan nama perusahaan Partisipan
- Kolom **Nomor SID** berisi nomor SID milik pemegang saham/EBUS
- Kolom **Nomor SRE** berisi nomor SRE yang terikat dengan SID pemegang saham/EBUS
- Kolom **Alamat Email** berisi alamat *email* pemegang saham/EBUS yang terdaftar di sistem KSEI. Pada tahap ini, kolom ini bersifat *editable* sehingga *user* dapat melakukan perubahan data *email* apabila diperlukan.
- Kolom **Send Notification** jika terdapat *checkboxlist* maka berarti pemegang saham/EBUS terkait akan menerima notifikasi pelaksanaan RUPS/RUPEBUS. Apabila pemegang saham/EBUS yang bersangkutan tidak ingin menerima notifikasi pelaksanaan RUPS/RUPEBUS kembali, maka *user* dapat menghilangkan tanda *checkboxlist* yang terdapat dalam kolom ini.

- Gunakan *button* yang tersedia pada bagian bawah layar untuk melakukan tindakan lebih lanjut.

**E-Mail Management**

Search

Kode Member: 8X000  
 SID: IDD1510K3646983  
 Sub Rekening Efek:   
 Search Reset Cancel

Show 10 entries

No	Kode/Nama Member	Nomor SID	Nomor SRE	Alamat email	Send Notification
1	8X000 - PT 8X000	IDD1510K3646983	8X000GAL100167	a.kadir1762@gmail.com	<input type="checkbox"/>
2	8X000 - PT 8X000	IDD1510K3646983	8X000GAL700153	a.kadir1762@yahoo.com	<input checked="" type="checkbox"/>
3	8X000 - PT 8X000	IDD1510K3646983	8X000GAL800183	a.kadir1762@gmail.com	<input checked="" type="checkbox"/>

Showing 1 to 3 of 3 entries

Previous 1 Next

Save Cancel

- Klik tombol "Save" untuk menyimpan perubahan yang dilakukan
- Klik tombol "Cancel" untuk membatalkan tindakan

## 5. Melakukan Manajemen *Email* Pemegang Saham/EBUS melalui *Upload*

Jika *user* memerlukan manajemen *email* dalam jumlah besar, proses tersebut dapat dilakukan dengan cara *upload*. Di bawah ini merupakan ketentuan mengenai proses *upload* manajemen *email* pemegang saham/EBUS:

- Proses *upload* bersifat *replacement*, artinya data yang *user upload* akan menggantikan data yang telah tersimpan dalam *database* KSEI. Pengecekan SID dan SRE tetap dilakukan, sehingga apabila kondisi di bawah ini teridentifikasi oleh sistem, maka data yang *user upload* akan ditolak.
  - Kode Member tidak sesuai atau tidak dikenali, maka *upload* ditolak.
  - Tidak ditemukan data SID atau SRE yang sesuai maka *upload* ditolak.
  - SID dan SRE merupakan satu kesatuan, sehingga apabila salah satu dari data tersebut tidak sesuai, maka *upload* ditolak.
  - Format SID dan SRE tidak sesuai, maka *upload* ditolak.
  - Format *email* tidak sesuai, maka *upload* ditolak.
  - Kolom 'Send Notification' kosong atau tidak terisi sesuai ketentuan, maka *upload* ditolak.
- Fungsi *upload* ini bersifat 2 *eyes principle*, artinya tidak diperlukan pengecekan atau persetujuan untuk data yang di-*upload*.
- Modul hanya menerima *file* dengan *extension* .txt yang menggunakan *pipe delimiter* sebagai pemisah antar kolom. Sistem akan menolak proses *upload* apabila *user* menggunakan *extension file* lainnya.

Berikut adalah langkah-langkah yang dapat *user* ikuti untuk melakukan *upload data* terkait proses manajemen *email* pemegang saham/EBUS.

1. Sebelum melakukan *upload* siapkan terlebih dahulu *file* yang akan dilampirkan ketika proses *upload*. Berikut format pengisian *file* yang diperlukan:

Tabel 1 Format File Upload Manajemen Email

No.	Nama Kolom	Keterangan
1.	Kode Member	Berisi kode member perusahaan
2.	Nomor SID	Berisi Nomor SID
3.	Nomor SRE	Berisi Nomor SRE
4.	Alamat <i>email</i>	Berisi alamat <i>email</i> . Alamat <i>email</i> yang dituliskan dapat sama dengan yang ada dalam data maupun berbeda. Sistem hanya akan melakukan pengecekan format saja
5.	Send Notification	<ol style="list-style-type: none"> <li>a. 'Y' jika investor akan menerima notifikasi yang dikirimkan oleh E-RUPS</li> <li>b. 'N' jika investor tidak akan menerima notifikasi yang dikirimkan oleh E-RUPS</li> <li>c. Jika di isi selain 'Y' dan 'N' maka akan di tolak</li> <li>d. Jika di kosongkan maka akan di tolak</li> </ol>

Contoh data dalam *file* adalah sebagai berikut:

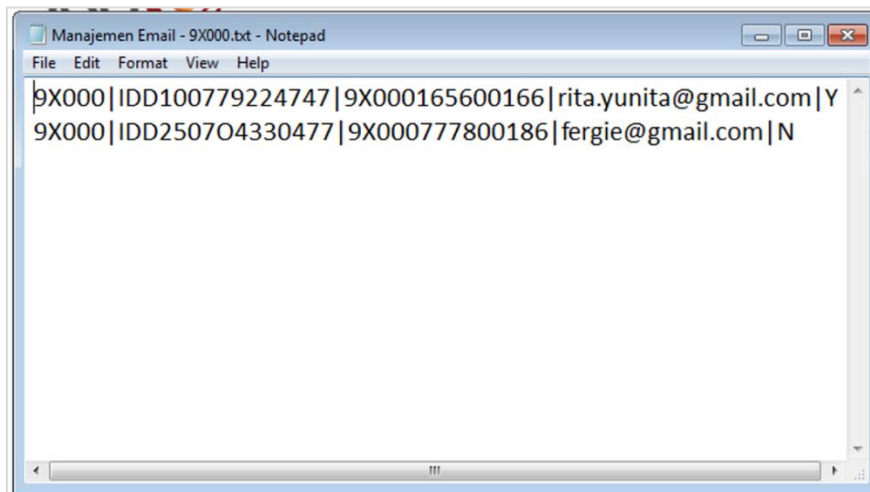

2. Selanjutnya, setelah berhasil *login* ke dalam situs ORCHiD KSEI, pilih menu sesuai direktori berikut: E-Voting > Email Management > Upload pada layar Dashboard

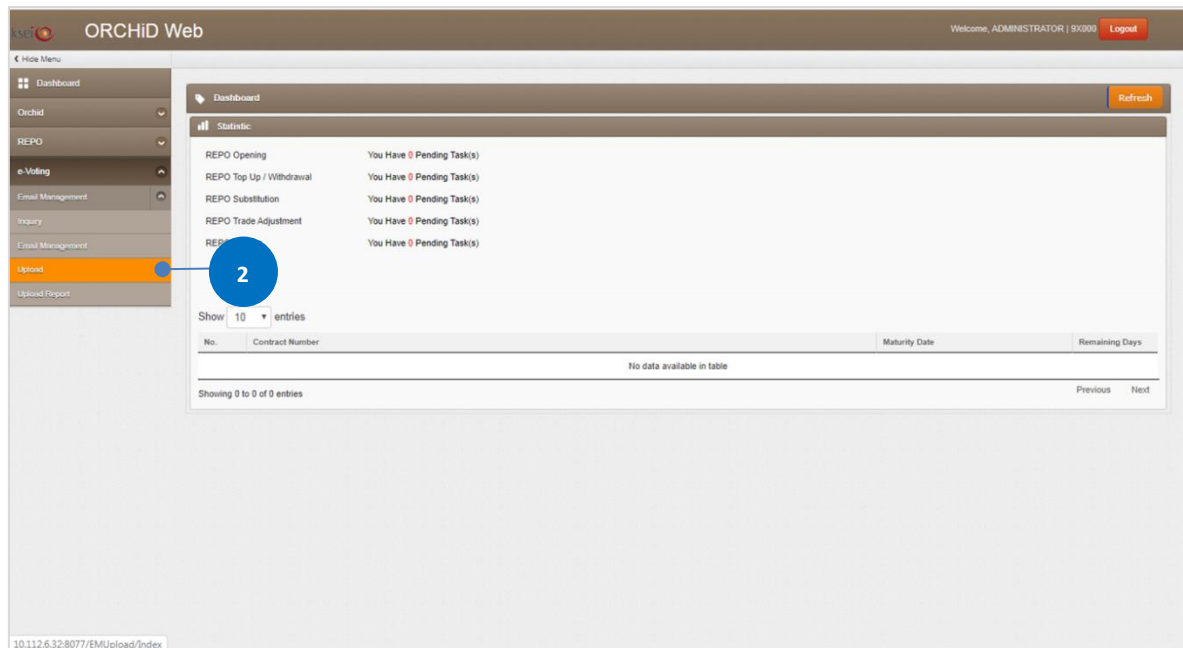

3. Masukkan *file* yang telah di siapkan sebelumnya dengan klik *button* “Choose File”. Pilih *file* yang akan di-*upload* ke dalam sistem.

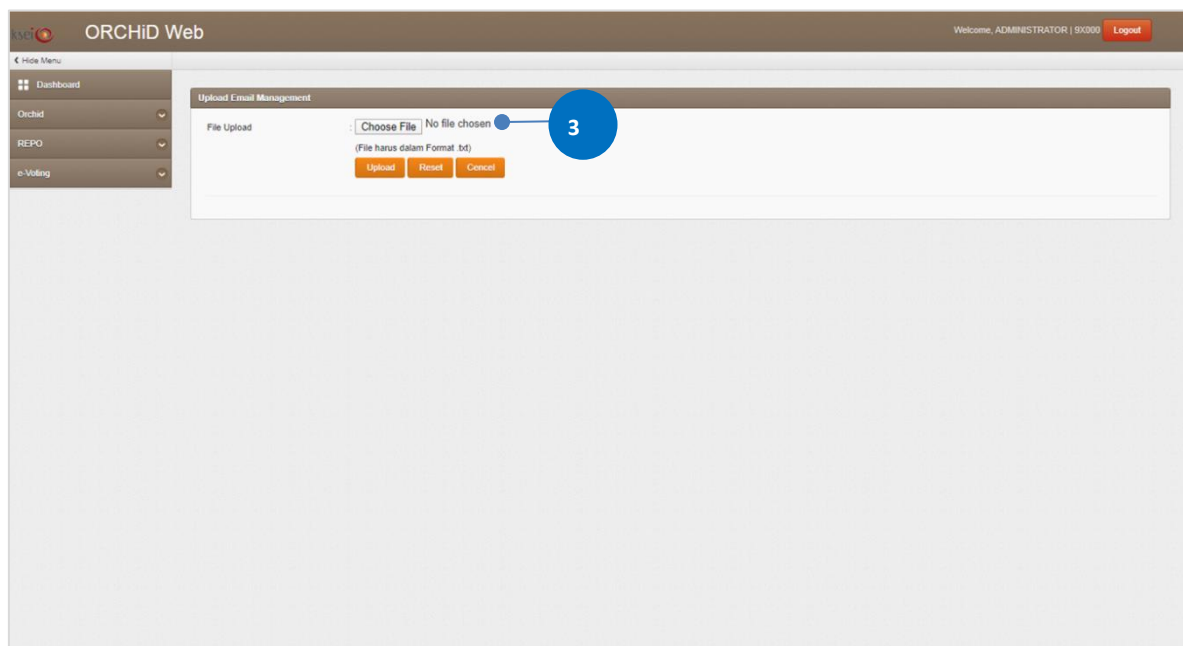

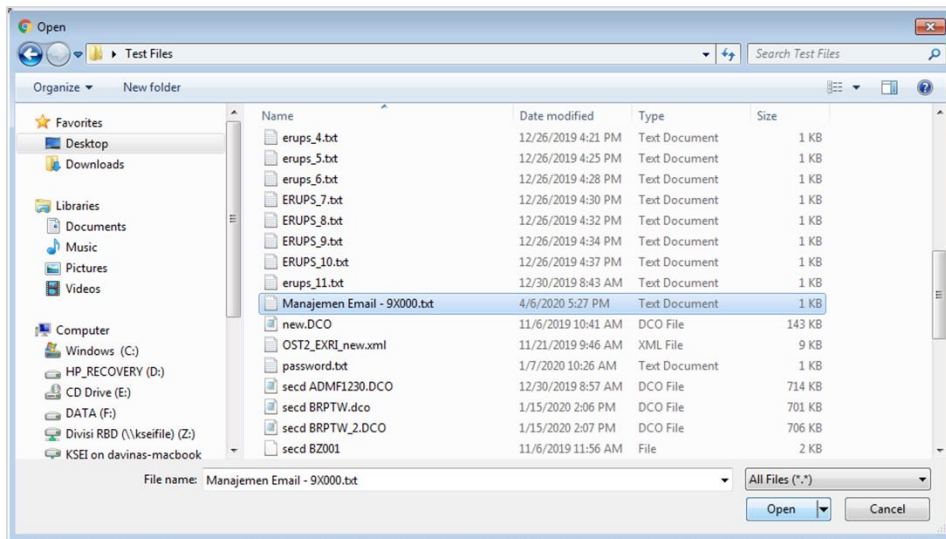

4. Klik button "Upload" untuk memulai proses *upload*.

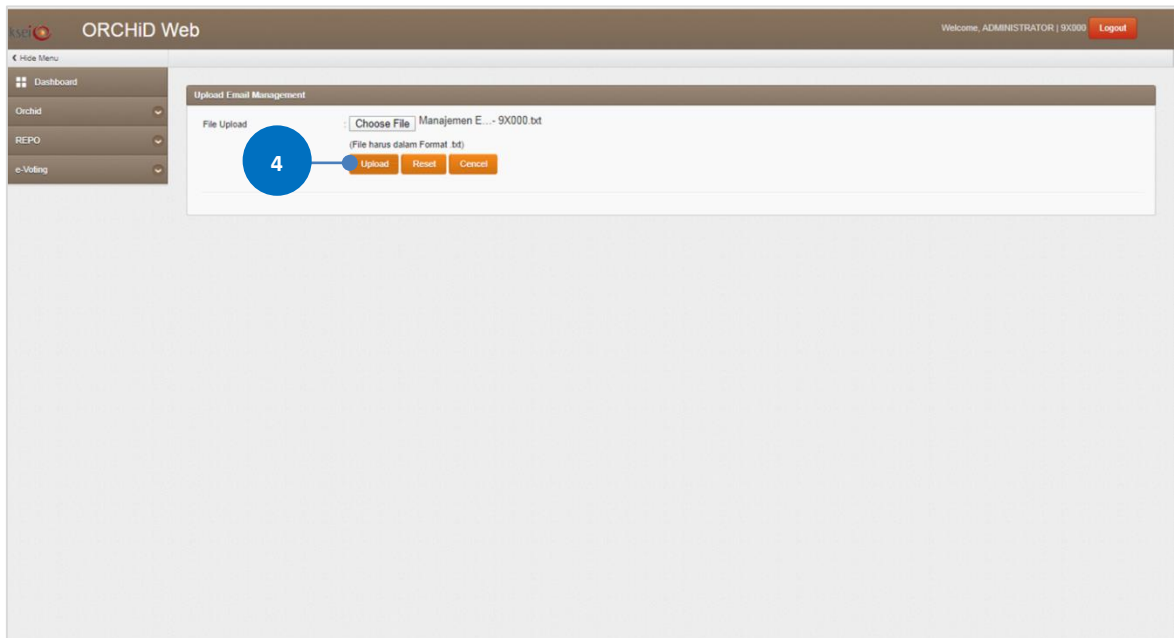

5. Apabila dalam 1 *file* yang di unggah ditemukan data manajemen *email* yang tidak memenuhi salah satu ketentuan di atas, sistem tetap akan memproses data lain yang sesuai. Untuk melihat detail proses *upload*, user dapat mengakses menu Upload Report.

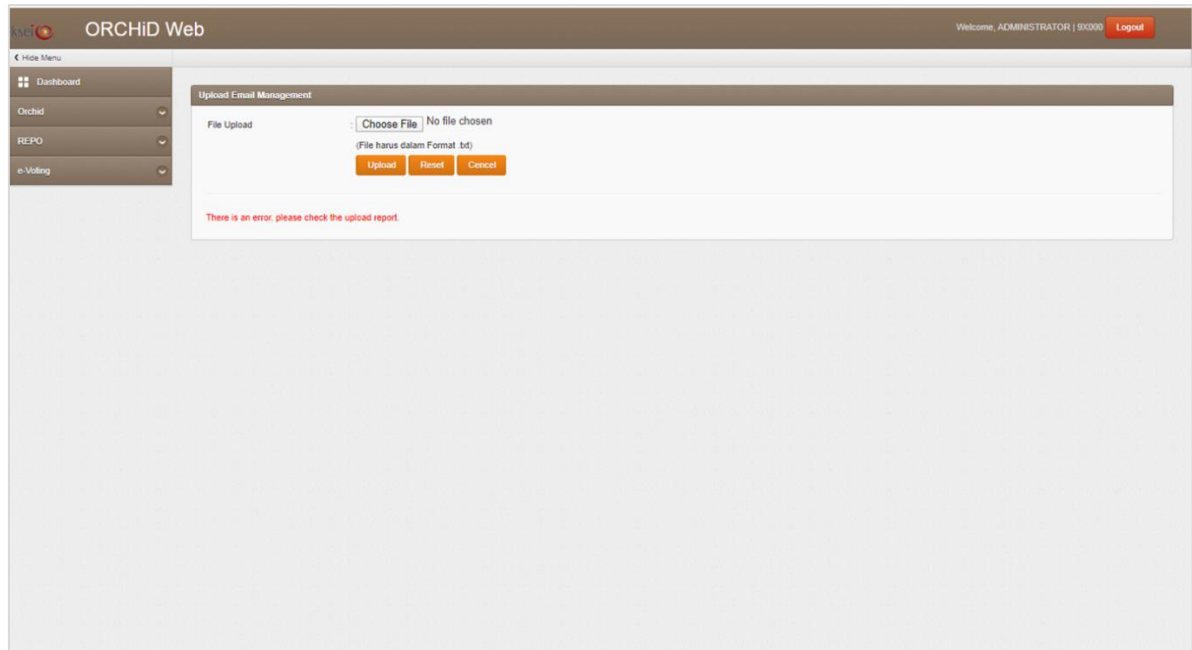

## 6. Melihat Laporan Hasil Proses Upload

1. Pada Dashboard, pilih menu sesuai direktori berikut: E-Voting > Email Management > Upload Report.

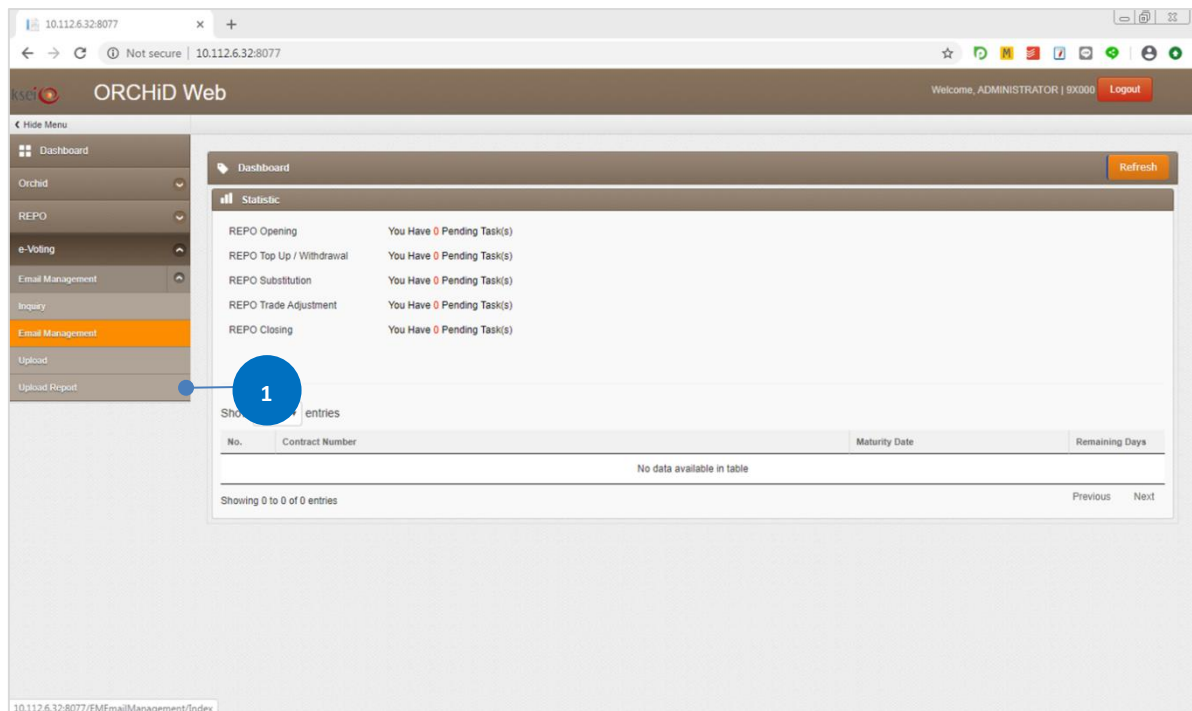

2. Setelah layar submenu Upload Report terbuka, secara otomatis layar akan menampilkan seluruh laporan proses *upload* yang telah dilakukan sebelumnya oleh *user* perusahaan yang terdaftar dalam ORCHiD ini.

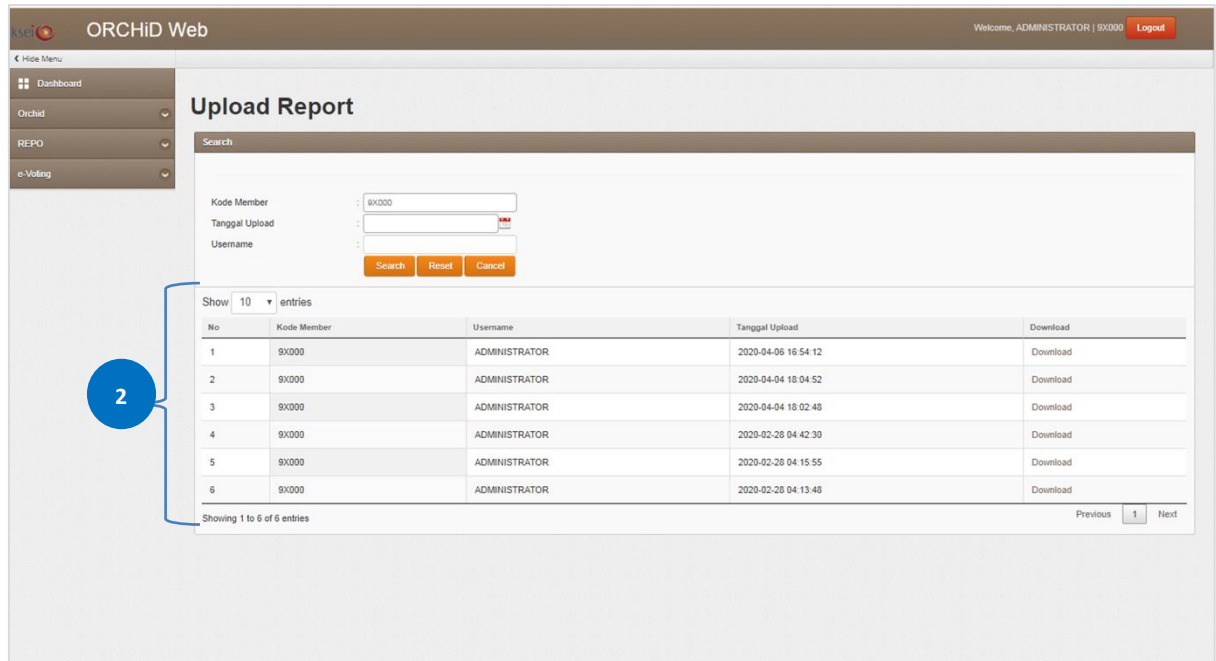

3. Untuk melakukan pencarian yang lebih spesifik, gunakan *field* yang tersedia pada submenu ini.

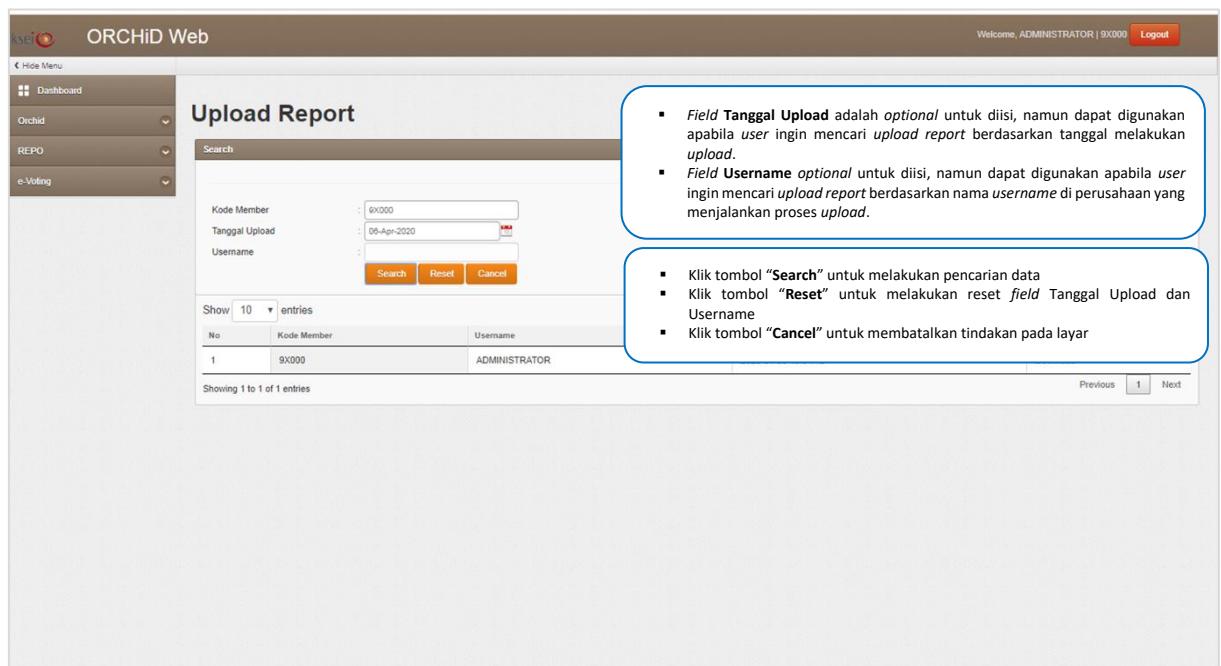

4. Apabila laporan yang *user* inginkan sudah muncul pada layar, klik *hyperlink* "Download" yang berada di kolom paling kanan.



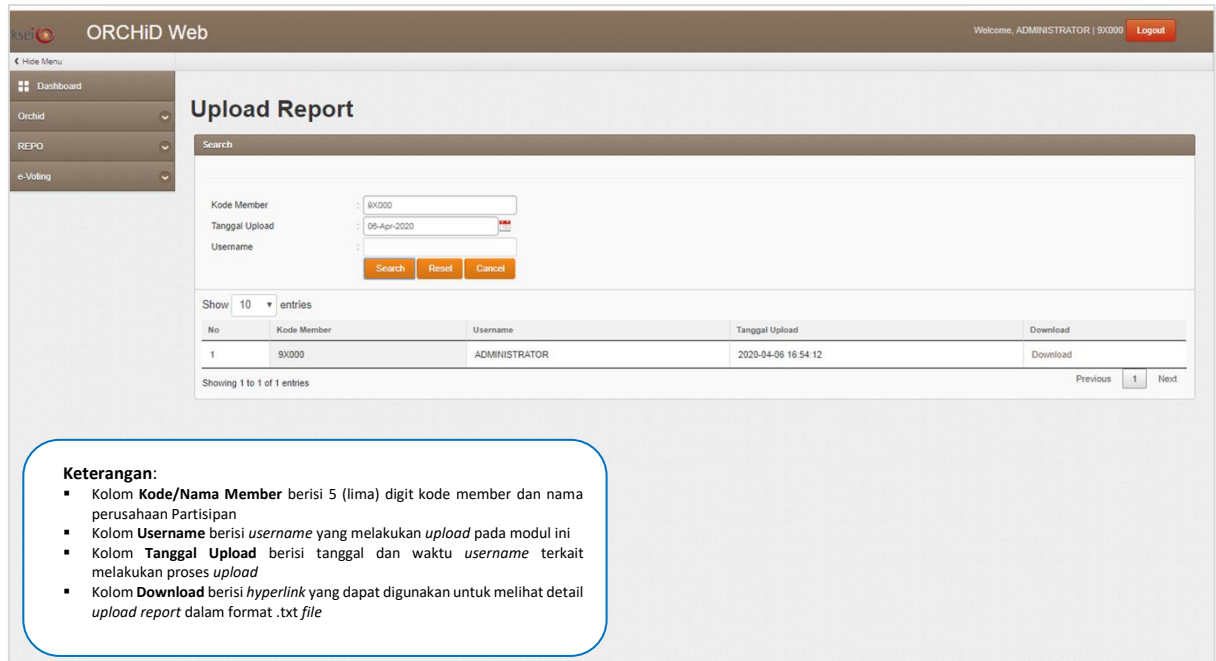

**Keterangan:**

- Kolom **Kode/Nama Member** berisi 5 (lima) digit kode member dan nama perusahaan Partisipan
- Kolom **Username** berisi *username* yang melakukan *upload* pada modul ini
- Kolom **Tanggal Upload** berisi tanggal dan waktu *username* terkait melakukan proses *upload*
- Kolom **Download** berisi *hyperlink* yang dapat digunakan untuk melihat detail *upload report* dalam format .txt file

5. Secara otomatis *upload report* akan terunduh ke komputer *user*. Apabila terdapat baris data yang ditolak oleh sistem, *user* dapat juga melihat detail alasan penolakannya.

